# M. Disteli's Umrisse

zu

# A. E. Fröhlichs Fabeln.

---

Im Verlag bei Heinr. Remig. Sauerländer in Aarau.

---

☞ Es befinden sich in diesem Heft neun Zeichnungen nebst Titelblatt; es sind alle Exemplare genau collationirt, und es können daher keine Blätter fehlen und auch nicht nachgeliefert werden; eben so wenig können Exemplare zurückgenommen werden, in denen einzelne Blätter mangeln. Die Fabeln nebst Umrissen sind im Buchhandel nur miteinander zu haben, und weder Eins noch das Andere kann besonders verkauft werden.

Umrisse
zu
A. E. Fröhlich's
Fabeln.

Die Schule

Digitized by the Internet Archive
in 2025 with funding from
Getty Research Institute

https://archive.org/details/umrissezuaefrohl00dist

Plan de l'Institut
L'arithmetique
la langue française
la langue anglaise
la Mythologie
l'essentiel de la religion
et de la morale
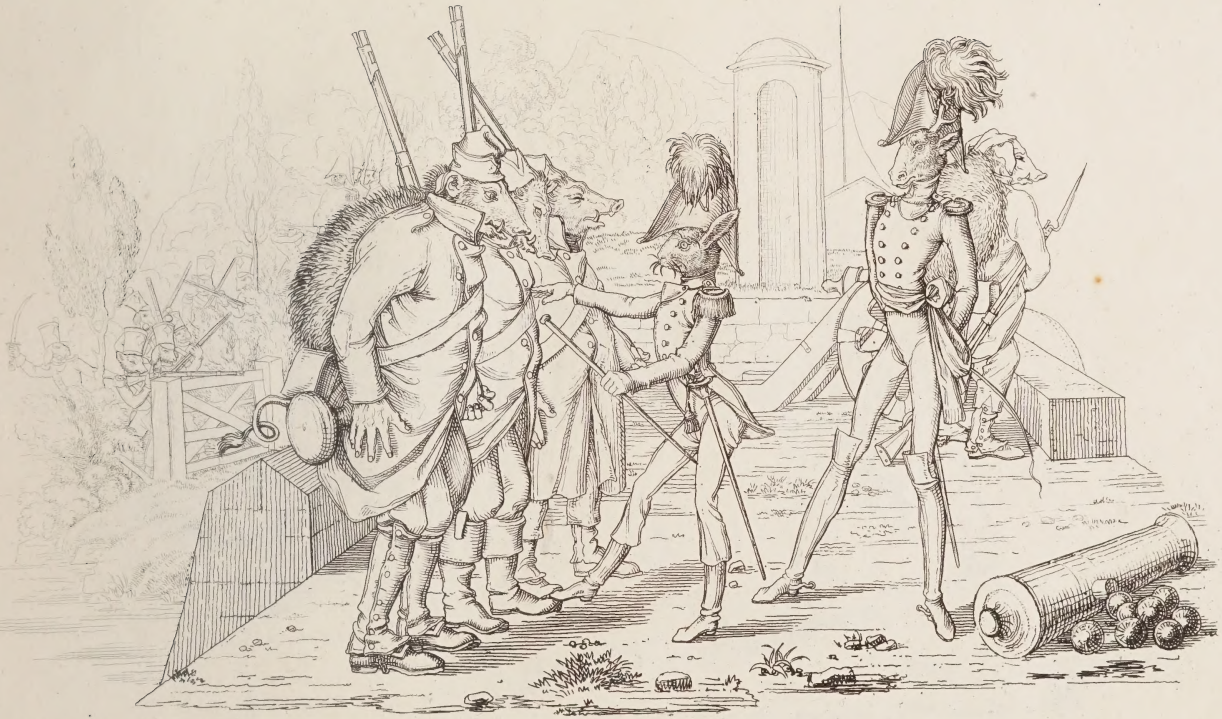
AU CONSEIL LEGISLATIF